

# Aprendamos de los pueblos andinos “UNA SOLUCIÓN A CADA PROBLEMA”

## 1. Escucha con atención

### LA CULTURA TIAHUANACO

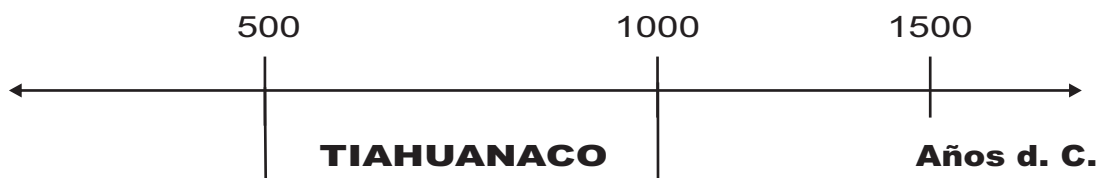

**¿ Dónde se desarrolló la cultura Tiahuanaco ?**

Los Tiahuanaco vivieron en la meseta del Collao a orillas del lago Titicaca.

## **Agricultura de altura**

- \* Cultivaban vegetales como: papa, oca, tarwi, quinua, olluco, mashua y pastos naturales como el ichu y la yareta.

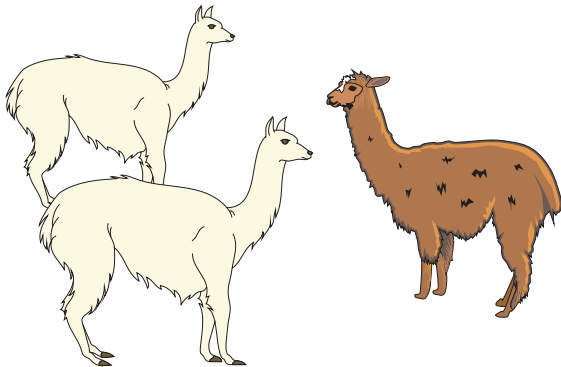

## **Ganadería**

- \* Se dedicaron al pastoreo y crianza de llamas, alpacas y vicuñas.

## **Litoescultura**

- \* Hicieron esculturas de hasta 7 m hechas en piedra.  
Ejm.: Monolito Bennett, cabezas clavadas, Portada del Sol y otros.

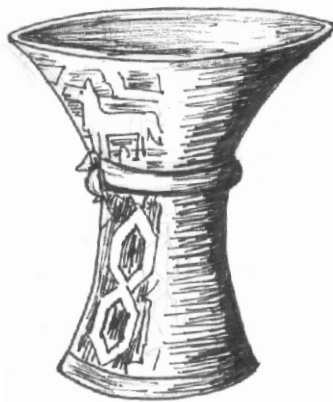

**Kero**

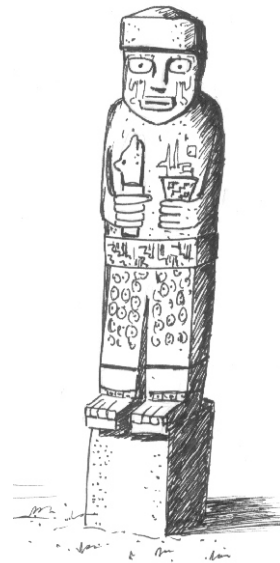

**Monolito**

## **Cerámica**

- \* Elaboraron vasos Kero y sahumerios con el lomo en forma de felinos.

## 2. Marca con “✓” la afirmación correcta.

- Los Tiahuanaco fueron grandes ganaderos.
- La altura y el clima no fueron problema para cultivar.
- La Portada del Sol esta hecha en piedra tallada.

### **Metalurgia**

\* Utilizaron el oro, la plata y el bronce para la confección de collares, brazaletes y cintas a manera de corona .

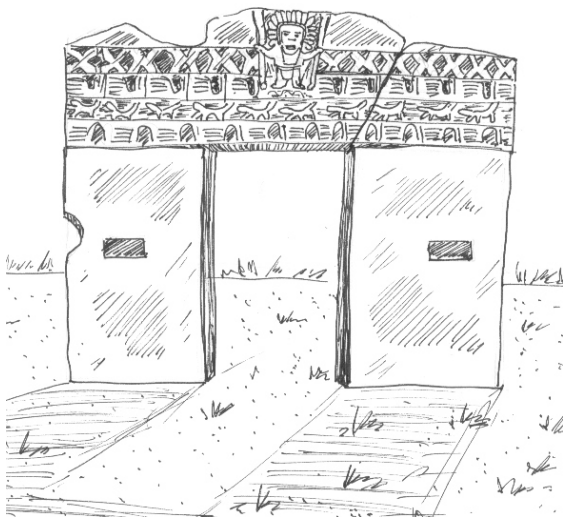

**Portada del Sol**

### **Arquitectura**

\* Centro Ceremonial Tiahuanaco, aquí encontramos los templos de Kalasasaya, Akapana, Pumapunko.

## ***¿ Cómo fue la organización social y política Tiahuanaco ?***

La presencia de un centro ceremonial con templos y palacios destinados a diversos rituales, indican que se trató de un gobierno religioso en el que fueron fundamentales las funciones rituales, religiosas y/o ceremoniales.



## ¿ Qué se sabe de la religión ?

El aspecto religioso fue muy importante para la sociedad Tiahuanakense . Al parecer uno de los cultos más importantes fue el culto al “Dios de las Varas “ .

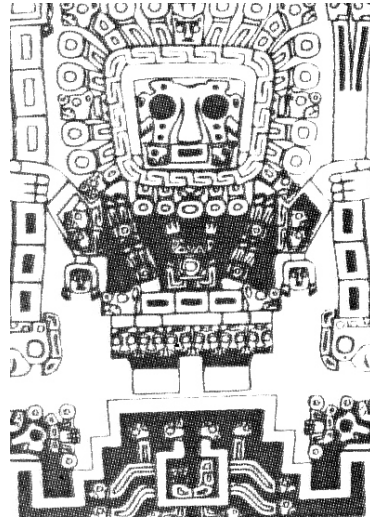

---

Hazlo TÚ mismo

---

### 1. Responde estas preguntas.

a) ¿Qué alimentos se deshidratan para conseguir el chuño y el charqui?

---

b) ¿Dónde se encuentra la famosa Portada del Sol?

---