

# Educar es construir Paz

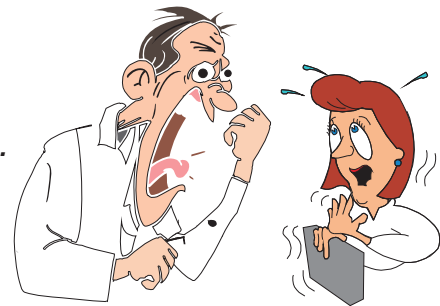

## I. ESCUCHA CON MUCHA ATENCIÓN

*Este es el caso de cualquier familia...*



**Piensa y responde:** Esta situación (la que has escuchado) te parece *justa o injusta*

¿ Por qué?

SI

NO

---



---



---

## II. ESCUCHA NUEVAMENTE CON MUCHA ATENCIÓN

Sigue la lectura de tu noticia mientras el locutor va leyendo...

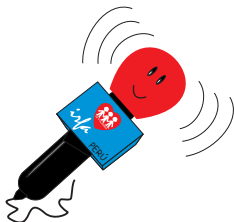

*“Fe y Alegría brinda una nueva alternativa de estudio por medio de la radio a todas las personas mayores de 15 años que por diversas razones no pudieron recibir o concluir la educación primaria.*

*Con esta iniciativa, desea ayudar a la disminución del analfabetismo, que a nivel nacional alcanza casi los dos millones de personas.*

*Las clases radiofónicas serán transmitidas media hora diaria, en las radios con las que Fe y Alegría ha firmado un convenio. Media hora para el primer grado y la otra media hora para el cuarto grado.*

*Además de las clases de radio el oyente deberá asistir a la orientación personal que será los fines de semana; aquí el alumno del IRFA se reunirá dos horas con sus orientadores para resolver cualquier duda sobre alguna de las materias desarrolladas durante la semana”.*



Y ahora ¿qué te parece esta situación que has escuchado y leído?

a) POSITIVO

b) NEGATIVO

¿ Por qué?

---

---

---

### III. VOCABULARIO:

Ética: \_\_\_\_\_

Educación: \_\_\_\_\_

Valores: \_\_\_\_\_

**Escucha esta canción**



Ahora ubica y lee el texto de Lucas: Lc. 1,46 - 56 (capítulo 1 versículos del 46 al 56).

**\* Puedes conversarlo con tus familiares y/o amigos**

**Hazlo TÚ mismo**

1. Sabiendo que en Lima hay aproximadamente 200 000 analfabetos y 2 000 000 a nivel nacional, ¿qué te dice la lectura de Lc. 1, 46 - 56 opina.

---

---

---

2. ¿ Cómo puedes ayudar a que haya Paz ?

---

---