

Hablando y escuchando nos comprendemos mejor

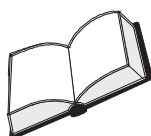
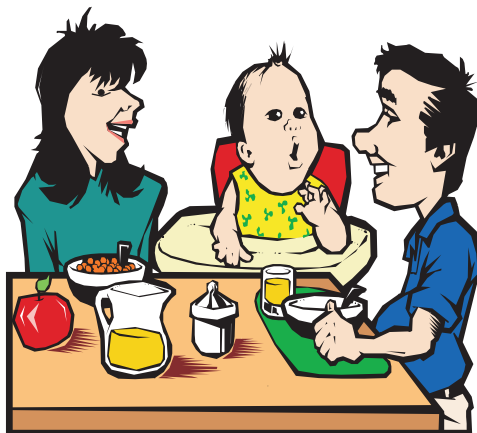

I. Lee:

“Sabes , anoche comí pota.

Con los vecinos y con el triciclo , limpiamos la suciedad de la calle...”

¿ Por qué no se comprenden las oraciones anteriores?



II. Marca con un aspa:

a) No les gusta la pota.

b) Ambos leen rápido.

c) No se respetan los signos de puntuación.

d) Uno de los dos no respeta al que lee.

III. Acompaña la siguiente lectura por radio y reconoce los signos de puntuación



Un sacerdote peruano denunció el sábado 13 de abril la existencia de una fosa común dentro de una mina del departamento de Ancash , al norte de Lima , en la que se presume hay más de 50 cadáveres de personas desaparecidas en 1992 . Añadió que una investigación de la Comisión de la Verdad debe establecer quiénes serían los autores de estos crímenes .

Este hecho , fue denunciado a la Comisión de Derechos Humanos durante el gobierno de Alberto Fujimori . El religioso dijo que se sospecha que en la mina de Llipa están enterradas 36 personas de la localidad de Condorhuaruna y quince de Puerto Chonta desaparecidas el 13 de marzo de 1992 .

Escribe (V) si es verdadero y (F) si es falso

Según la lectura:

a) Se propone que la Comisión de la Verdad investigue quiénes son los responsables.....

(V)

(F)

Piensa y responde

a) ¿ De qué trata la lectura?

.....
.....

IV. Ahora practica respetando los signos de puntuación

Lectura N°1:



Un temblor de 4.2 grados en la escala de Richter remeció el domingo 14 de abril por la tarde una zona de la costa sur del país, principalmente las ciudades de Mollendo y Arequipa , provocando temor entre la población pero no daños , según los primeros informes .

Escribe (V) si es verdadero y (F) si es falso

a) Un temblor sacudió a la zona sur del país, la mañana del domingo 14 de abril.....

(V)

(F)

Piensa y responde

a) ¿ De qué trata la lectura?

.....
.....



Lectura N°2:

El 14 de abril , los concurrentes a las playas de Santo Domingo , Atenas y Punta de Pejerrey ubicadas en la Bahía de Paracas , comprobaron la muerte de un gran número de peces . Según un reporte radial , esto se debe a la contaminación de las fábricas pesqueras instaladas en Pisco .

Escribe (V) si es verdadero y (F) si es falso

a) Los concurrentes a las playas contaminaron las fábricas pesqueras.....

(V)

(F)

Piensa y responde

a) ¿ De qué trata la lectura?

.....
.....

